Nyalanesia

Profil Perusahaan

Nyalanesia

Pengembang Program Literasi Nasional

TIM KAMI

Helmy Yahya
President Commisioner

Alwan Jihadi
Commisioner

Imam Subchan
Impact Advisor

Lenang Manggala
Chief Executive Officer

Leonardo Fitres
Chief Marketing Officer

Khabib Bima S.
Chief Program Officer

Fitria Nuryani
VP Sales & Service

Ririn Setyowati
VP Partnership

Aqib Wisnu P
VP Platform & Creative

Rendy Langgeng
VP Supply Chain

NYALAKAN MASADEPAN!

Nyalanesia

Nyalanesia adalah startup pengembang program literasi sekolah terpadu, yang memfasilitasi siswa dan guru untuk menerbitkan buku, mendapatkan pelatihan dan sertifikasi kompetensi, serta akses pada program-program apresiasi.

SOLUSI NYALANESIA

Pelatihan

Online, offline dan hybrid. Puluhan kelas bersertifikat dengan mentor nasional didesain untuk mendukung peningkatan kompetensi siswa dan guru.

Penerbitan

Bagi kami, karya siswa dan guru tidak hanya untuk dikumpulkan. Tapi harus diterbitkan! Karena setiap karya adalah prestasi dan pemantik inspirasi.

Pemberdayaan

Milyaran dana pemberdayaan telah dan akan terus kami salurkan untuk siswa, guru dan penggerak literasi. Baik berupa royalti, komisi maupun dana apresiasi.

Penghargaan

Setiap langkah kemajuan sangatlah berharga. Puluhan jenis penghargaan kami berikan pada setiap guru dan siswa. Piagam, hadiah hingga gelar bergengsi.

Pendampingan

Tidak hanya kami fasilitasi penuh, setiap sekolah mendapatkan pendampingan menyeluruh. Kami adalah pendamping dan pemandu transformasi utuh.

Pengembangan

Event literasi dan pendidikan, komunitas berskala nasional, serta implementasi teknologi, adalah cara kami membantu sekolah untuk terus berkembang.

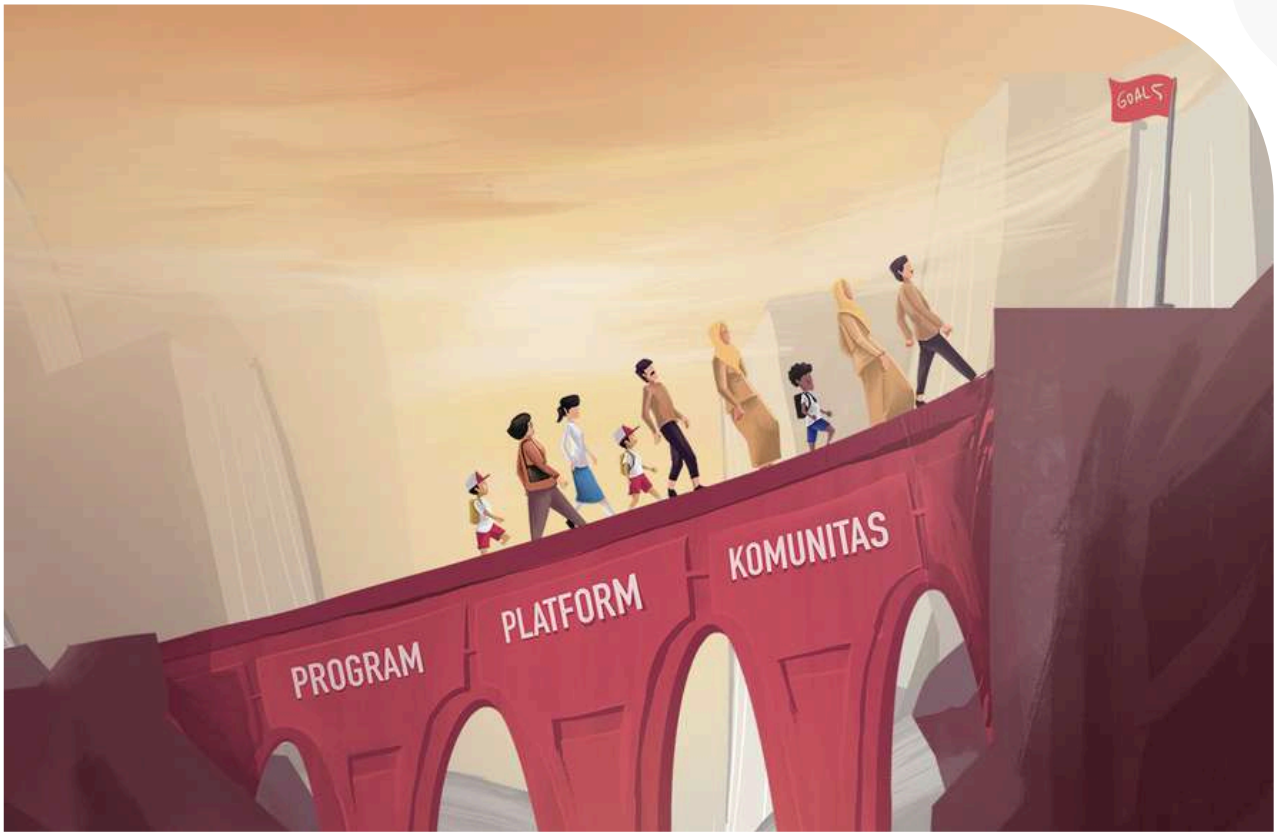

Program literasi dan peningkatan kompetensi. **Platform** terintegrasi. Dan pengembangan **komunitas** berbasis sharing economy. Adalah 3 pilar yang menjadi pondasi bagi ekosistem Nyalanesia. Sebuah ekosistem yang menyediakan akses bagi seluruh siswa dan guru di Indonesia, untuk **meningkatkan kualitas hidupnya**.

Program

Platform

Komunitas

PROGRAM LITERASI

GSMB NASIONAL

Gerakan Sekolah Menulis Buku Nasional (GSMB Nasional) adalah sebuah program pengem-bangan literasi sekolah terpadu, yang memfasilitasi seluruh siswa dan guru jenjang SD-SMA dan Sederajat, untuk berkarya dan menerbitkan buku, mendapat-kan pelatihan dan sertifikasi kompetensi, pendampingan pengembangan program literasi, serta kompetisi berliterasi paling bergengsi di tingkat nasional dengan total hadiah ratusan juta rupiah. Program ini telah terselenggara 8 tahun dan diikuti ribuan sekolah dari 37 provinsi.

Program
Sekolah Literasi Nasional 2024

Sekolah Literasi Nasional adalah program yang memfasilitasi sekolah secara utuh untuk menciptakan transformasi literasi dan pendidikan berkemerdekaan. Seluruh siswa dan guru, selama 1 tahun penuh akan didampingi untuk meningkatkan kompetensi, prestasi dan melahirkan output berupa karya, sertifikasi, dan proyek-proyek berdampak. Program ini di-rancang khusus agar sekolah dapat dengan mudah dan optimal dalam mengimplementasikan program 6 Literasi Dasar (GLS), serta implementasi Project Based Learning dan Profil Pelajar Pancasila dalam Kurikulum Merdeka.

Festival Literasi Daerah

Program pengembangan literasi sekolah terpadu yang diselenggarakan oleh Nyalanesia berkolaborasi dengan Pemerintah Daerah. Program ini merupakan versi peningkatan dari program GSMB Nasional atau Sekolah Literasi Nasional, yang didesain khusus bersama Pemerintah Daerah. Setidaknya, 16 Pemda telah merasakan manfaatnya dalam memajukan budaya literasi dan mutu pendidikan sekolah-sekolah di bawah naungannya.

Akademisi Menulis Buku

Sebuah program yang memfasilitasi siswa dan guru Indonesia yang tergabung dalam Ekosistem Nyalanesia, untuk berkarya dan menerbitkan buku tunggal, serta berkesempatan mendapatkan penghargaan dengan hadiah puluhan juta rupiah melalui penghargaan Adi Acarya Award.

Selain layanan penerbitan dan percetakan buku, para penulis yang mengikuti AMB Bootcamp juga mendapat pelatihan dan pendampingan intensif untuk memulai hingga menuntaskan naskahnya.

PROGRAM PELATIHAN

Teacher masterclass

Teacher Masterclass adalah program workshop intensif nasional (2 hari 1 malam) untuk guru dan dosen guna meningkatkan kualitas diri, melalui 4 kelas eksklusif yakni Kelas Inovasi, Kelas Pemikiran, Kelas Literasi dan Kelas Komunikasi, dengan konsep kegiatan edutainment yang berbasis praktik dan output karya.

NEXTGEN TEACHER ACADEMY

NextGen Teacher Academy adalah program Online Bootcamp interaktif selama 30 hari yang didesain secara khusus untuk para guru dan dosen di Indonesia. Dengan metode pelatihan yang mengedepankan pendampingan intensif, berbasis keahlian praktis dan memiliki output berupa karya nyata, program ini didedikasikan untuk melahirkan generasi baru para pendidik masa depan yang kreatif, sejahtera dan mampu memberikan dampak berkelanjutan.

NyalaakademiClass

Nyalaakademi Class adalah platform yang mempertemukan para pengajar dan pembelajar di bidang literasi, pendidikan dan industri kreatif. Berbagai macam kelas bersertifikat dapat dipesan dan diakses kapanpun dan dimanapun. Dukungan materi tekstual, referensi, uji kompetensi hingga penugasan berbasis tantangan, menjadikan Nyalaakademi Class sebagai platform LMS yang terjangkau namun tetap berkualitas.

PLATFORM LITERASI

Nyalagaleri

Belanja Kecerdasan

Nyalagaleri adalah sebuah platform, yang berfokus melayani kebutuhan **barang** para siswa dan guru di sekolah. Mulai dari buku, alat tulis, seragam, hingga berbagai macam alat peraga pendidikan dan merchandise. Di Nyalagaleri, Anda bisa memesan atau memasarkan produk-produk yang mendukung kegiatan belajar, mengajar dan berkarya.

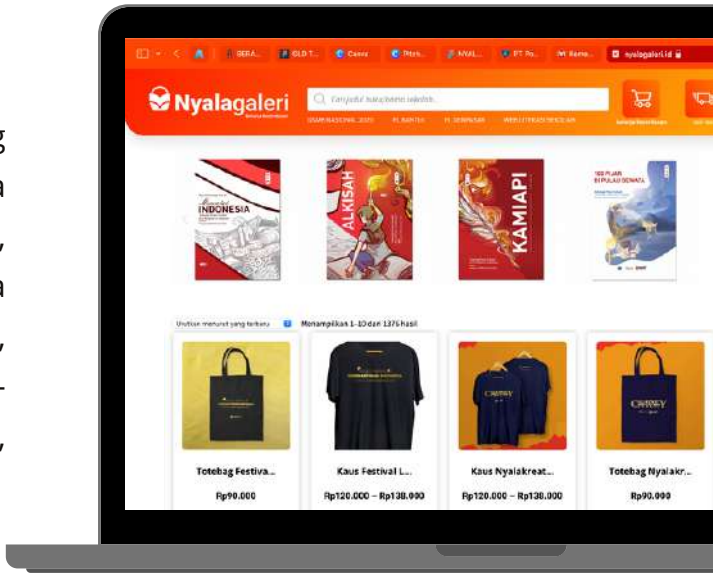

Nyalaakademi

Nyalaakademi adalah sebuah platform yang mempertemukan para pengajar dan pembelajar di bidang literasi, pendidikan dan industri kreatif. Berbagai macam **kelas** bersertifikat dapat Anda pesan atau pasarkan melalui platform ini guna memenuhi kebutuhan dan tujuan Anda.

Portal Literasi

Portal Literasi adalah sebuah platform berbasis website yang kami sediakan untuk sekolah atau penulis sebagai ruang untuk mempublikasikan karya, prestasi dan program-program literasinya.

KOMUNITAS

Penggerak Literasi

Pengerak Literasi merupakan komunitas di level sekolah, daerah dan nasional yang dibentuk, dilatih dan dikembangkan Nyalanesia untuk mengedukasi dan memimpin pelaksanaan program literasi yang diikuti oleh ribuan sekolah. Dukungan finansial total 3,2 miliar telah kami salurkan kepada para guru dan pegiat literasi yang tergabung dalam program ini.

Duta Literasi

Duta Literasi merupakan komunitas di level sekolah, daerah dan nasional yang dibentuk, dipilih dan dilatih oleh Nyalanesia untuk menjadi garda terdepan dalam upaya mengampanyekan budaya literasi. Mereka terdiri dari siswa dan guru yang telah terbukti berprestasi, baik dalam hal pengkaryaan, inovasi dan keberhasilan proyeknya dalam menggerakkan literasi di sekitarnya.

Master Teacher

Master Teacher adalah forum eksklusif bagi alumni Teacher Masterclass dan NextGen Teacher Academy, yang disatukan untuk berbagi ide, pengetahuan, karya dan proyek-proyek perubahan. Forum ini dibangun sebagai bentuk dukungan kami untuk menghubungkan para guru dan dosen yang terlatih dan memiliki karakter pembelajar.

9 Tahun Wujudkan

MERDEKA BELAJAR MERDEKA BERKARYA

Dalam ekosistem Nyalanesia, kita akan bergandeng tangan untuk menciptakan dunia baru.

Di mana kita bisa menyaksikan: anak-anak yang berkarya dan terus percaya pada mimpinya; guru-guru yang kompeten, bermakna dan sejahtera hidupnya; dan sekolah-sekolah yang menjelma taman bermain bagi para kreator, inovator dan penggerak perubahan.

4.144 Sekolah

Mitra Program Nyalanesia

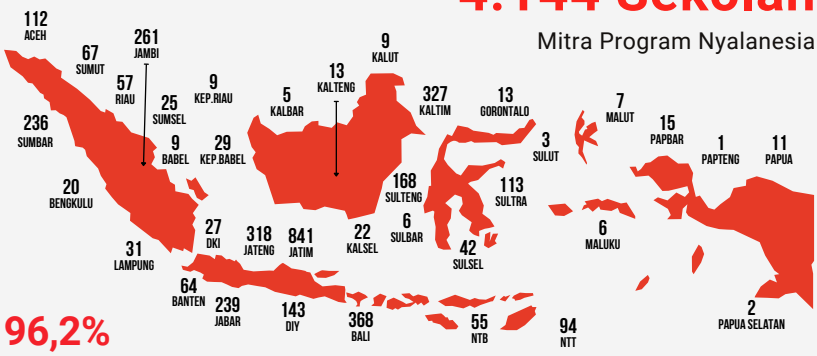

96,2%

Tingkat Kepuasan

400.000+

Siswa dan Guru Berkarya

360.000+

Pelatihan Telah Diberikan

4+ Miliar

Dana Pemberdayaan

Menerima 18 Penghargaan Nasional dan Internasional

ULASAN MITRA PROGRAM

Kepuasan terhadap Pelayanan Program

Sangat Baik dan Baik	92,6%
Cukup Baik	7%
Kurang Baik dan Sangat Kurang Baik	0,4%

Kepuasan Ketentuan dan Fasilitas Program

Sangat Baik dan Baik	85,4%
Cukup Baik	14,1%
Kurang Baik dan Sangat Kurang Baik	0,5%

Kualitas Workshop Guru dan Siswa

Sangat Baik dan Baik	82,1%
Cukup Baik	14,9%
Kurang Baik dan Sangat Kurang Baik	3%

KATA MEREKA

Secara khusus, saya ingin menyampaikan apresiasi yang tinggi kepada Nyalanesia, para guru, dan pegiat literasi lainnya di masyarakat, yang telah secara konsisten menjadi bagian dari sebuah gerakan besar yang telah digulirkan di negeri ini untuk membangun kualitas manusianya melalui Gerakan Literasi Nasional.

PROF. E. AMINUDIN AZIZ, PH.D.
Kepala Badan Pengembangan dan Pembinaan Bahasa Kemdikbud RI

Terima kasih Tim Nyalanesia, beserta seluruh pihak yang mendukung dan telah menciptakan inovasi serta membangun kolaborasi untuk menyelenggarakan program ini. Saya mengharap semangat kolaborasi untuk memajukan pendidikan dan literasi antara pemerintah, Dinas terkait, sekolah-sekolah di Indonesia.

GIBRAN RAKABUMING RAKA, B.SC
Wakil Presiden Republik Indonesia Tahun 2024-2029, Mantan Walikota

Pendidikan Indonesia dalam keadaan gawat darurat. Tapi hal itu saya sikapi dengan optimis, karena banyak pihak yang sudah mengambil peran. Nyalanesia salah satu pihak yang sudah mengambil peran tersebut dengan berbagai programnya. Semoga hal ini bisa terus disebarluaskan dan terus membawa dampak.

NAJEELA SHIHAB
Inisiator Semua Murid Semua Guru, Tokoh Pendidikan Nasional

Betapa buku penting sekali dan berperan besar dalam kehidupan saya. Sehingga ketika saya mendengar kegiatan dari Nyalanesia ini, saya sampaikan ini kegiatan yang luar biasa. Jadi, siapapun yang terlibat, percayalah bahwa tidak semua orang punya kesempatan untuk berbuat baik seperti ini.

ANDI F. NOYA
Jurnalis, Penulis, Duta Baca Indonesia 2011-2015, Founder Benih Baik

ULASAN MITRA PROGRAM

Dampak Pada Implementasi **Gerakan Literasi Sekolah**

Sangat Menunjang	79,6%
Cukup Menunjang	20,4%
Kurang Menunjang	0%
Tidak Menunjang	0%

Dampak Pada Implementasi **Kurikulum Merdeka** Sekolah

Sangat Menunjang	70,4%
Cukup Menunjang	29,6%
Kurang Menunjang	0%
Tidak Menunjang	0%

100% Sekolah Mengalami Peningkatan Nilai Rapor Pendidikan

Nilai Kemampuan Literasi Meningkat	87%
Nilai Kemampuan Numerasi Meningkat	33%
Nilai Kualitas Pembelajaran Meningkat	44%
Nilai Karakter Murid Meningkat	50%
Tidak Ada Peningkatan Nilai	0%

100%

Sekolah Menilai Program Nyalanesia Menunjang **Peningkatan Prestasi dan Pengakuan Sekolah**

98%

Sekolah Menilai Program Nyalanesia Menunjang **Peningkatan Prestasi dan Pengakuan Guru**

96%

Sekolah Menilai Program Nyalanesia Menunjang **Peningkatan Prestasi dan Pengakuan Siswa**

WEBSITE DAN MEDIA SOSIAL

nyalanesia.id
nyalanesia (57K)
nyalanesia (50K)
nyalanesia (23K)
nyalanesia (4,3K)

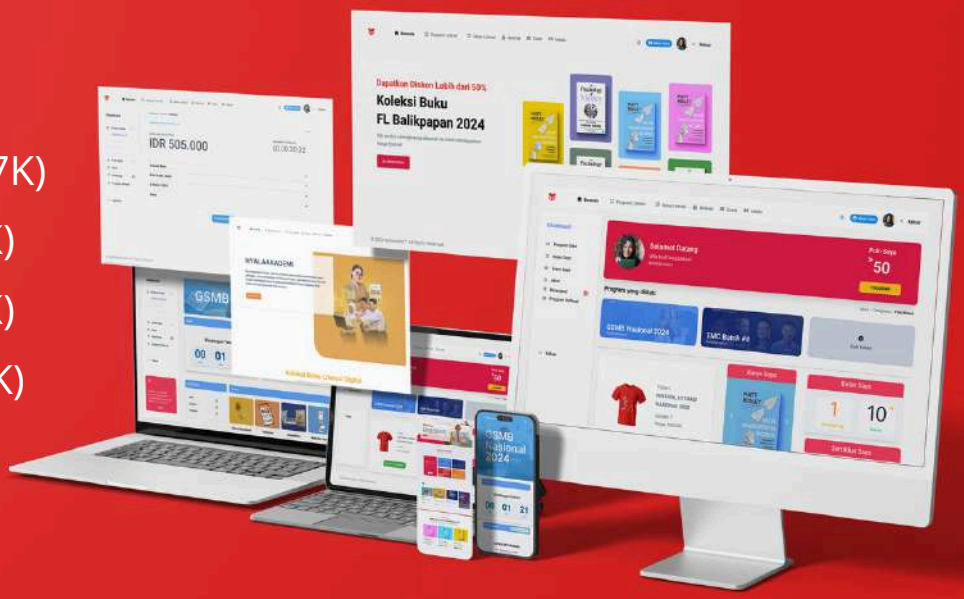

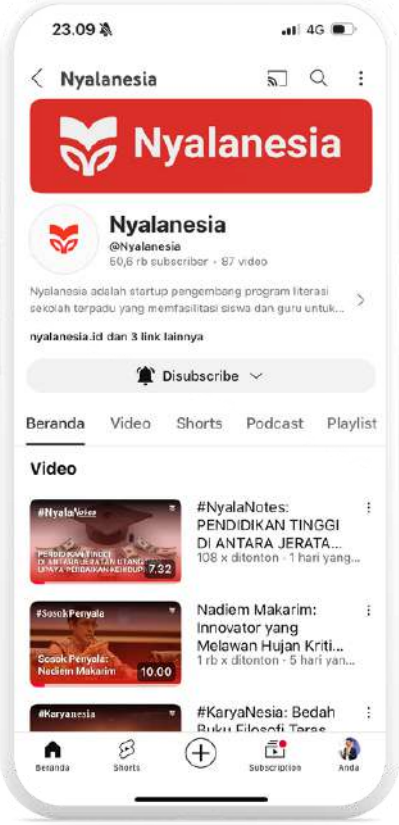

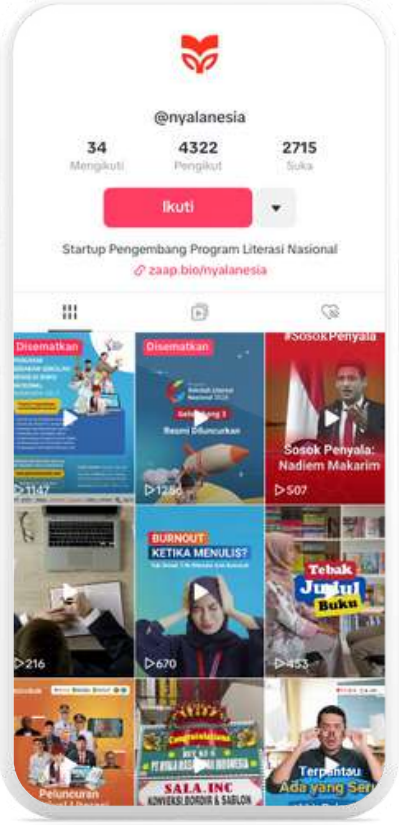

GALERI KARYA

Buku Antologi Karya Siswa dan Guru

Inovasi Pembelajaran Siswa dan Guru

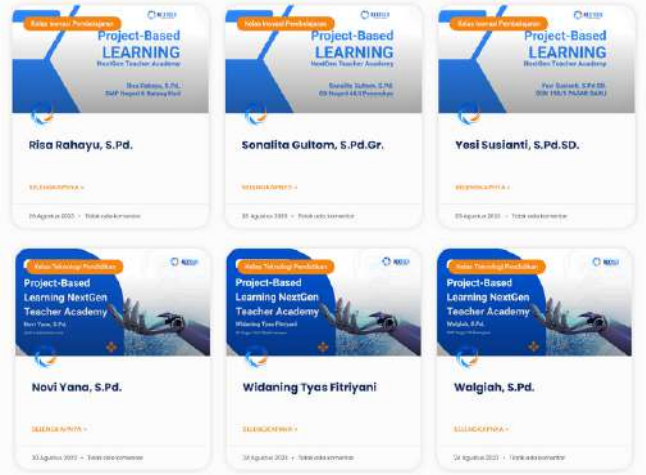

Video Kreasi Karya Siswa dan Guru

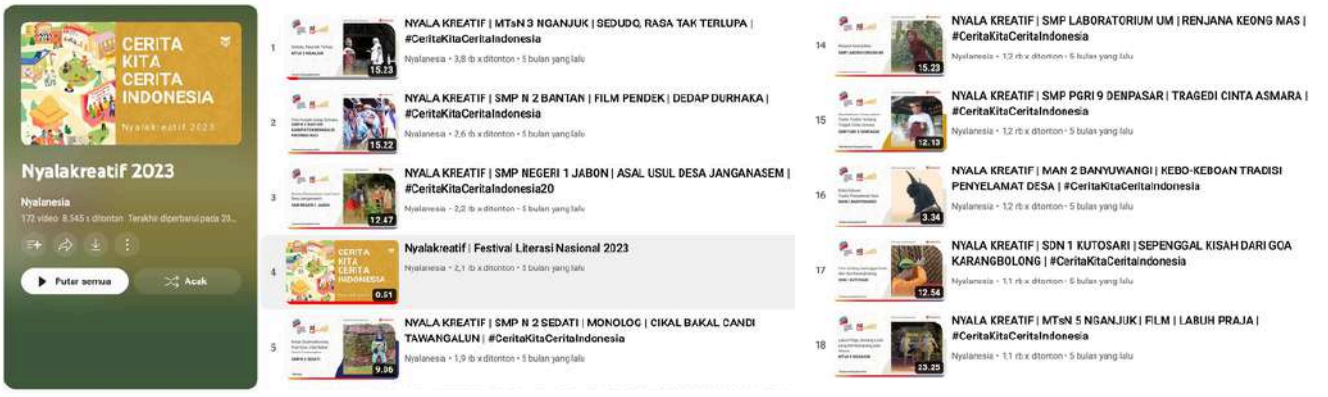

GALERI KEGIATAN

MITRA KOLABORASI

Pemerintah Kota Surakarta

Pemerintah Daerah Kab. Tulungagung

Pemerintah Daerah Kab. Sidoarjo

Pemerintah Daerah Kab. Ponorogo

Pemerintah Kota Denpasar

Pemerintah Daerah Kab. Kebumen

Pemerintah Daerah Kab. Dharmasraya

Pemerintah Daerah Kab. Batang Hari

Pemerintah Kota Balikpapan

Pemerintah Daerah Kabupaten Berau

Pemerintah Daerah Kab. Parigi Moutong

Pemerintah Daerah Sulawesi Tenggara

PERTAMINA
DJARUM foundation Bakti Pada Negeri
DANONE AQUA
Telkom Indonesia
Biznet
BANK INDONESIA BANK SENTRAL REPUBLIK INDONESIA
cakap
Pegadaian
PELINDO INDONESIA MARITIME GATEWAY
Gramedia
POCARI SWEAT
sinarmas
Alfamart
PARAGONCORP
Kahf
CIMB NIAGA Syariah
BANK SYARI'AH BPRS DANA AMANAH SURAKARTA MELAYANI DENGAN AMANAH
PT. SARANA SURAKARTA VENTURA
PETROKIMIA GRESIK Solusi Agroindustri

LIPUTAN MEDIA

Kemenko PMK Apresiasi Nyalanesia dalam Festival Literasi Nasional 2023

E-Paper Media Indonesia

MEDIA INDONESIA

Umumkan Tersangka Dokumen Bocor

Puluhan Penggerak Literasi Gerakkan Puluhan Ribu Siswa dan Guru Terbitkan Buku

Natasha Khairunisa Amani

04 Okt 2021, 14:41 WIB

Copy Link

Share 11

Sukses Kembangkan Literasi di 35 Provinsi, Lenang Manggala Raih Penghargaan Pahlawan Inovasi

Nanang Sobirin

Nyalanesia Gelar Pelantikan dan Pelatihan Penggerak Literasi Nasional

mediaindonesia.com | Humaniora

Melalui Teacher Masterclass, Nyalanesia Ajak Pendidik Tingkatkan Kualitas Diri

Nanang Sobirin

KOMPAS TheJakartaPost REPUBLIKA

SINDONEWS kumparan Jawa Pos

suara.com MEDIA INDONESIA PikiranRakyat

SOLOPOS Kedaulatan Rakyat LIPUTAN 6

TIMES INDONESIA iNews TATV GoodNews RRI

Dan masih banyak lagi lainnya

Pendidikan adalah alat untuk melawan kemiskinan dan penindasan. Ia juga jembatan lapang untuk menuju rahmat Tuhan dan kebahagiaan.

Lenang Manggala
Founder Nyalanesia

Nyalanesia

Website: www.nyalanesia.id
Jl. Kebangkitan Nasional No 56,
Surakarta, Indonesia Tercinta

| @nyalanesia

Telepon / Whatsapp/Ponsel:
0271-7475237 / 0813-9149-9745
Email: halo@nyalanesia.id